

Community Health Needs Assessments Nackawic, Harvey, McAdam, Canterbury Area

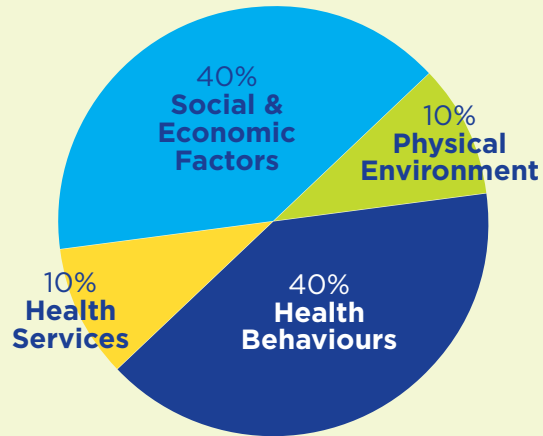

Health Determinants

What influences our health?



Public Health Agency of Canada Social Determinants of Health

1	Income and Social Status
2	Social Support Networks
3	Education and Literacy
4	Employment and Working Conditions
5	Social Environment
6	Physical Environment
7	Personal Health Practices and Coping Skills
8	Healthy Child Development
9	Biology and Genetic Endowment
10	Health Services
11	Gender
12	Culture

Defining Communities

Nackawic, Harvey, McAdam, Canterbury Area

The province is divided into 33 unique communities to ensure a better perspective of regional and local differences.

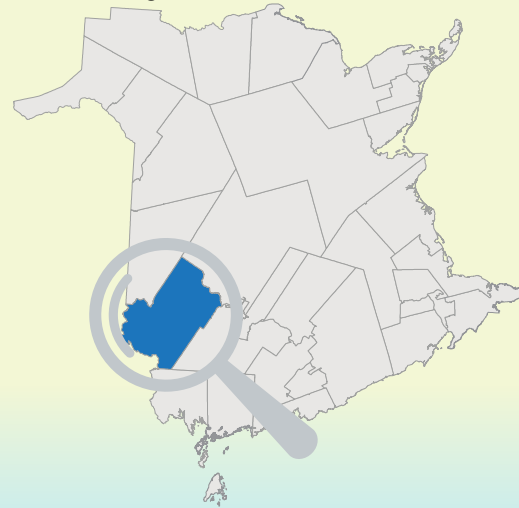

Community Consultation

Horizon's Community Health Assessment Team



- Mental Health and Addictions Professionals
- Recreation
- Professionals working with Children and Youth
- Seniors and Senior's Supports
- Social Supports in the Community
- Nackawic, Harvey, McAdam, Canterbury Area Clergy
- Nackawic Health Centre staff
- Harvey Health Centre staff
- McAdam Health Centre staff

Key Stakeholders

Community Advisory Committee

- | | | |
|-------------------------------|--|---------------------------------------|
| • Extra Mural Program | • Town of Nackawic | • Harvey Community Foundation |
| • Primary Health Care Program | • Nackawic Lions Club | • Mental Health and Addictions |
| • Nackawic Health Centre | • High School Administration | • Public Health |
| • Harvey Health Centre | • Recreation Department, Nackawic | • Wellness Branch, Social Development |
| • McAdam Health Centre | • Community Development, Harvey & McAdam | • Ambulance NB |
| • Aditya Birla Group | • Family Physician | • Village of McAdam |
| • Lakeland Resource Centre | | |
| • Pharmacist | | |

Priority Areas Identified



A decrease in **mental resiliency** and coping skills among children and youth in the community

The need to review the way in which **mental health and addictions services are currently being delivered** in the community to improve access to these services



Food insecurity in the community

The need for **improved supports** in the community for **families who are struggling** and experiencing difficulties



The need to **enhance collaboration** between health centre staff, allied health professionals and other partners in the community

The need for **more consistent access to physicians and nurse practitioners** in the community to improve continuity of care



The need for **more preventive, educational type programming and services**

Évaluations des besoins de la collectivité en matière de santé Région de Nackawic, Harvey, McAdam et Canterbury

Déterminants de la santé

Quels facteurs influent sur notre santé?

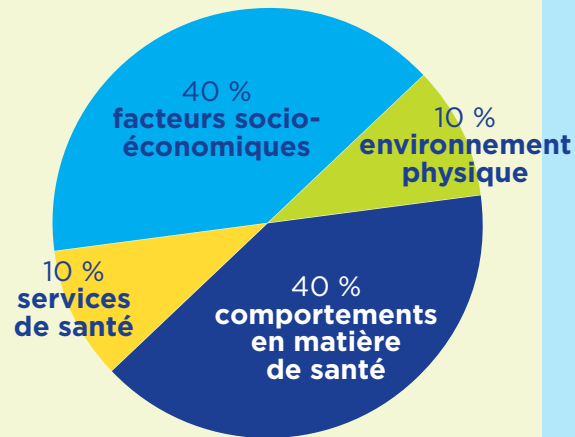

Agence de la santé publique du Canada
Déterminants sociaux de la santé

1	Revenu et situation sociale
2	Réseaux de soutien social
3	Éducation et alphabétisation
4	Emploi et conditions de travail
5	Environnement social
6	Environnement physique
7	Habitudes de vie et capacité d'adaptation personnelles
8	Développement sain des enfants
9	Patrimoine biologique et génétique
10	Services de santé
11	Sexe
12	Culture

Définition des collectivités

Région de Nackawic, Harvey, McAdam et Canterbury

La province est divisée en 33 collectivités uniques afin d'assurer une meilleure perspective des différences régionales et locales.

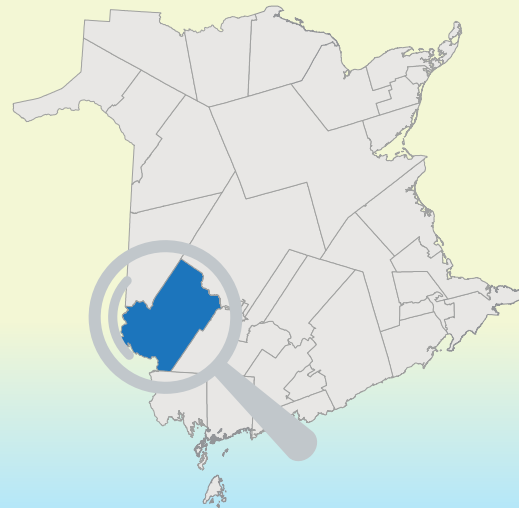

Consultation communautaire

Équipe d'évaluation de la santé communautaire d'Horizon



- Professionnels de la santé mentale et du traitement des dépendances
- Aînés et services de soutien aux aînés
- Professionnels travaillant avec les enfants et les jeunes
- Activités récréatives
- Soutiens sociaux dans la collectivité
- Clergé de la région de Nackawic, Harvey, McAdam et Canterbury
- Personnel du Centre de santé de Nackawic
- Personnel du Centre de santé de Harvey
- Personnel du Centre de santé de McAdam

Intervenants clés

Comité consultatif communautaire

- Programme extra-mural
- Programme de soins de santé primaires
- Centre de santé de Nackawic
- Centre de santé de Harvey
- Centre de santé de McAdam
- Aditya Birla Group
- Centre de ressources Lakeland
- Pharmacien
- Ville de Nackawic
- Club des lions de Nackawic
- Administration de l'école secondaire
- Service des loisirs, Nackawic
- Développement communautaire, Harvey et McAdam
- Médecin de famille
- Fondation de l'Hôpital communautaire de Harvey
- Services de traitement des dépendances et de santé mentale
- Santé publique
- Direction du mieux-être, Développement social
- Ambulance NB
- Village de McAdam

Domaines prioritaires recensés



Une diminution de la résilience mentale et de la capacité d'adaptation des enfants et des jeunes de la collectivité.

La nécessité d'examiner la prestation des services de traitement des dépendances et de santé mentale dans la collectivité afin d'en améliorer l'accès.



L'insécurité alimentaire dans la communauté.

Le besoin de meilleurs services de soutien dans la communauté pour les familles aux prises avec des problèmes.



La nécessité d'améliorer la collaboration entre le personnel des centres de santé, les autres professionnels de la santé et les autres partenaires de la collectivité.

La nécessité d'un accès plus constant aux médecins et aux infirmières praticiennes dans la collectivité afin d'améliorer la continuité des soins.



La nécessité de plus de programmes et de services de prévention et d'information.